

**CONSILIUL DE ADMINISTRAȚIE  
SC DOMENIUL PUBLIC TURDA SA  
NR. 171/20.12.2017**

S.C. DOMENIUL PUBLIC TURDA  
REGISTRATURA  
Nr. 6969 din 20.12.17

**HOTĂRÂREA  
CONSILIULUI DE ADMINISTRAȚIE  
S.C.DOMENIUL PUBLIC TURDA S.A.  
NR.50 DIN 19.12.201**

Consiliul de Administrație al S.C. Domeniul Public Turda S.A., întrunit în ședință ordinară în data de 19.12.2017 la sediul societății din str. Petru Maior nr 4, jud. Cluj, ținând cont de Hotărârea Adunării Generale extraordinare a Acționarilor nr. 9/03.02.2017, art.3 privind modificarea Actului constitutiv, art.14, al.14.1 lic.c:

**HOTĂRĂȘTE**

Art. 1 Se aprobă Organigrama și Statul de funcții al SC Domeniul Public Turda SA. Conform Anexei 1 și Anexei 2, părți integrante din prezenta hotărâre.

Art. 2 Organigrama și Statul de funcții se aplică începând cu data de 01.01.2018 și rămâne valabilă până la modificarea, în baza unei noi Hotărâri a Consiliului de Administrație al SC Domeniul Public Turda SA.

Art. 3 Directorul General al SC Domeniul Public Turda SA și Biroul Resurse Umane vor duce la îndeplinire prezenta hotărâre.

Art. 4 Prezenta hotărâre a fost adoptată de Consiliul de Administrație cu un număr de 7 voturi „pentru” – voturi „împotrivă” și – abțineri, din 7 membri prezenți.

**PREȘEDINTE CONSILIU DE ADMINISTRAȚIE**

**STANCU SIMONA GABRIELA**



# ORGANIGRAMA S.C. DOMENIUL PUBLIC TURDA S.A

Anexa 1 la Hotararea Consiliului de Administratie nr.50/19.12.2017

APROBAT,  
 CONSILIUL DE ADMINISTRATIE  
 PRESEDINTE - STANCU SIMONA-GABRIELA

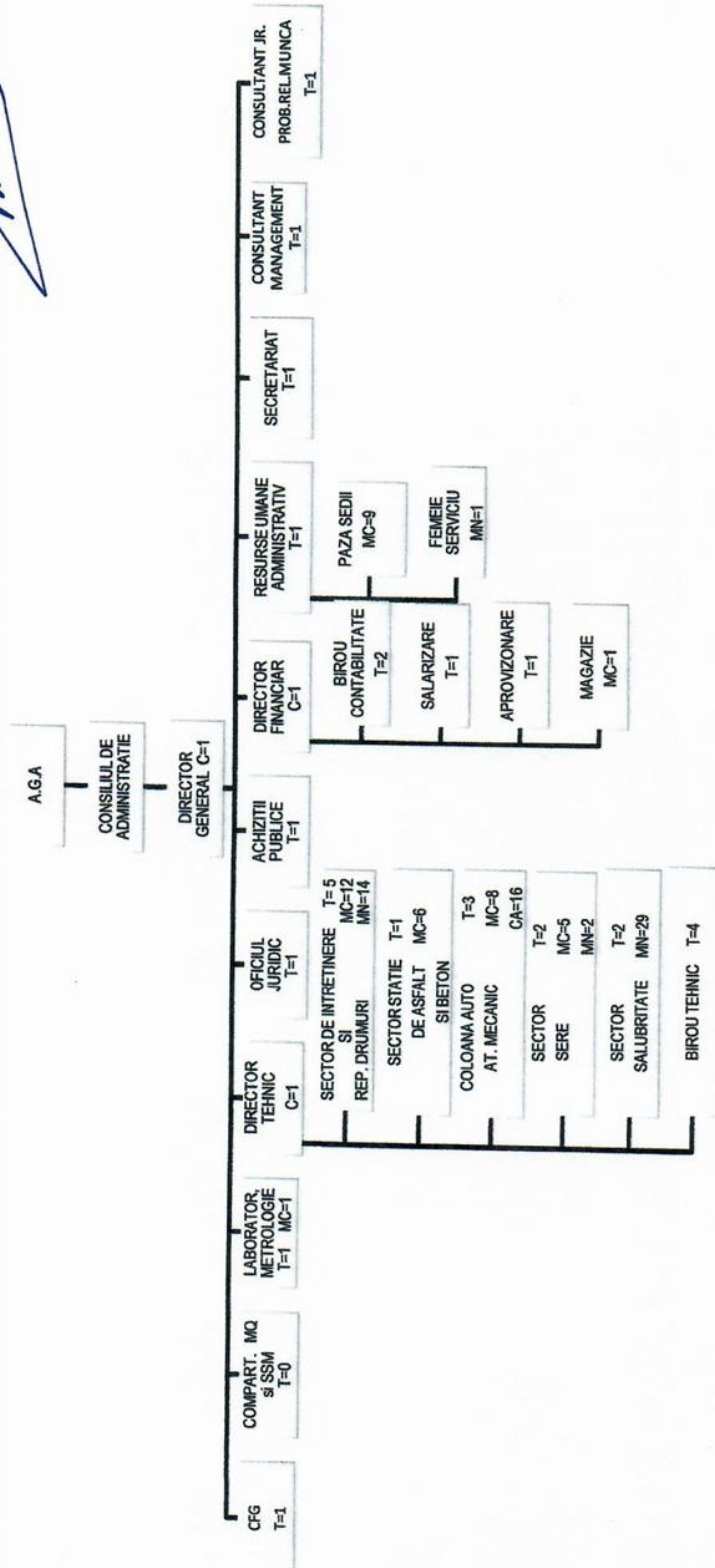
DIRECTOR GENERAL,  
 ec.CHINTOVAN ADRIANA M.



01.01.2018

TESA 136 persoane din care:

COND=3  
 TESA=29  
 MUN.CAL=58  
 MUN.NEC=46



## SC DOMENIUL PUBLIC TURDA SA

Str. Petru Maior, nr. 4, Loc. Turda  
Cod 401189, jud. Cluj, România  
Tel.: +40 264 314 725 / Fax: +40 264 317 085  
E-mail: [office@domeniulpublicturda.ro](mailto:office@domeniulpublicturda.ro)  
[www.domeniulpublicturda.ro](http://www.domeniulpublicturda.ro)



APROBAT,  
CONSILIUL DE ADMINISTRATIE,  
PRESEDINTE, STANCU SIMONA GABRIELA

**STAT DE FUNCTII**  
**S.C. DOMENIUL PUBLIC TURDA S.A**  
**Anexa 2 la Hotararea Consilului de Administratie nr.50/19.12.2017**

01.01.2018

DENUMIRE COMP/SECTOR/BIROU FUNCTIA/MESERIA	SPECIALITATEA	NR.POSTURI	NIVELUL STUDIILOR	POSTURI VACANTE
0	1	2	3	4
<b>CONDUCERE</b>		3		
Director general	Tehnica/Economica	0	S	1
Director financiar	Economica	1	S	
Director tehnic	Constructii	0	S	1
<b>CONSULTANT IN MANAGEMENT</b>	Tehnica/Economica	1	S	
<b>CONSULTANT JR. PE PRB. RELATII MUNCA</b>	Tehnica/Economica	1		
		0	S	1
<b>C.F.G.</b>	Economica	1		
		0	S	1
<b>COMPART. MQ si SSM</b>		0	S *serv.exter.	
<b>LABORATOR METROLOGIE</b>		2		
Sef laborator	Constructii/Chimie	1	S	
Laborant	Tehnica/Chimie	1	M	
<b>OFICIUL JURIDIC</b>	Drept	1	S	



DENUMIRE COMP/SECTOR/BIROU FUNCTIA/MESERIA	SPECIALITATEA	NR.POSTURI	NIVELUL STUDIILOR	POSTURI VACANTE
0	1	2	3	4
<b>ACHIZITII PUBLICE</b>	Mecanica/Economica/ Constructii	1	S	
<b>RESURSE UMANE ADMINISTRATIV</b>		11		
Sef Resurse Umane - Ad-tiv	Ad.publica/Resurse umane	1	S	
Paza sedii	Atestat agent de paza	9	Gen/M	
Femele de serviciu	-	1	Gen/M	
<b>SECRETARIAT</b>		1		
Asistent manager.	Ad.publica/Resurse Umane/Economica.	1	S	
<b>BIROU CONTABILITATE</b>		3		
Economisti	Economica	2	S	
Economist salarizare	Economica	1	S	
<b>APROVIZIONARE</b>		1		
Inginer aprovizionare	Tehnica/Economica	1	S	
<b>MAGAZIE</b>		1		
Gestionar depozit	Economica/Tehnica	1	M/Teh.	
<b>BIROU TEHNIC</b>		4		
Inginer cfdp	Constructii	1	S	
Inginer ofertare	Constructii /Economica	1	S	
Sp.marketing	Tehnica/Economica	1	S	
RTE	Constructii	1	S	
<b>SECTOR DE INTRET. SI REP. DRUMURI</b>		31		
Sef sector drumuri	Constructii	1	S	
Inginer constructii	Constructii	2	S	
Inginer mecanic	Mecanica	1	S	
Mastru	Constructii	1	Teh.	
Mecanic -masinist	Mecanica	1	Gen/M.	
Zidari	Constructii	6	Gen/M.	

DENUMIRE COMP/SECTOR/BIROU FUNCTIA/MESERIA	SPECIALITATEA	NR.POSTURI	NIVELUL STUDIILOR	POSTURI VACANTE
0	1	2	3	4
Fierar-betonist	Constructii	1	Gen/M.	
Tmplari	Constructii	1	Gen/M.	
Asfaltatori	Constructii	3	Gen/M.	
Muncitori necalificati	-	14	Gimn	
<b>SECTOR ST.ASFALT SI BETON</b>		<b>7</b>		
Sef statie	Mecanica	1	The	
Op.statie asfalt	Mecanica /Electromecanica	1	Gen/M.	
Op.statie betoane (masinist)	Mecanica	1	Gen/M.	
Mecanic op. st.asf./beton	Mecanica	1	Gen/M.	
Sudor	Mecanica	1	Gen/M.	
Lacatus mecanic	Mecanica	1	Gen/M.	
Masinist	Mecanica	1	Gen/M.	
<b>COLOANA AUTO - ATELIER MECANIC</b>		<b>27</b>		
Sef atelier&col.auto	Mecanica	1	S	
Coordonator transport	Mecanica	1	The	
Functionar economic	Economica	1	M	
Mecanici auto	Mecanica auto	3	Gen/M.	
Electrician auto	Mecanica auto	1	Gen/M.	
Sudori	Constructii	2	Gen/M.	
Lacatusi mecanici	Mecanica	1	Gen/M.	
Strungari	Mecanica	1	Gen/M.	
Cond.auto	Auto	10	Gen/M.	
Masinisti mas.terasamente	Mecanica	6	Gen/M.	
<b>SECTOR SERE</b>		<b>9</b>		
Sef sector	Horticultura.	1	S	
Inginer/Tehnician	Horticultura.	1	S/Teh	
Floricultori/Legumicultori	Horticultura/Legumicult ura.	3	Gen/M.	
Mecanic agricol	Mecanica agricola	1	Gen/M.	
Lucrator comercial	Comerciala	1	Gen/M.	
Muncitori necalificati	-	2	Gimn	
<b>SECTOR SALUBRITATE</b>		<b>31</b>		
Sef sector salubritate	Tehnica/Economica	1	S	
Sef formatie	Tehnica/Economica	1	S/M	

DENUMIRE COMP/SECTOR/BIROU FUNCTIA/MESERIA	SPECIALITATEA	NR.POSTURI	NIVELUL STUDIILOR	POSTURI VACANTE
0	1	2	3	4
Lucratori sal.cai publice	-	21	Gimn	
Ingrijitori cl.curatenie	-	8	Gimn	
<b>TOTAL</b>		<b>136</b>		

Director General,  
ec.Chintovan Adriana Marilena.



Intocmit,  
Serv.R.U.-A  
Osvada Daniela

